Caixa de Som

CV - 48 MP

Especificações:

Sistema de Monit. Bidirecional
Frequência de resposta: 65Hz – 18kHz ± 3dB
Manipulação de Potência: 800W(RMS) 3200W(PICO)
Sensibilidade 100dB (1W@1M)
Pressão Sonora Máx.: 126dB (PICO/1M)
Unidade: LF 4x8 (210mm) alto-falante 50mm(2in)bobina HF 3" driver de compressão com diafragma de titânio de 75 mm
Limitador de Interferência: 8 ohm
Cobertura: 60˚H x 60˚ V
Conector: 2x neutrik NL4MP
Gabinete: Madeira compensada
Dimensões: 550 x 610 x 367.5mm (L x A x P)
Dimensões da embalagem: (L x A x P) 610 x 690 x 450mm / 0.19cbm
Peso bruto: 42kg (CV~48MP) / 45kg (CV~48MP)
Peso: 2.6kg
Tipo de amplificador: Amplificador de modo de comutação, circuito classe D
Potência de Saída: 900W / 8ohm
Configuração: O módulo de amplificador é construído dentro do CV-48MP

Q-10BP / MB

Especificações:

Sistema bidirecional de gama completa
Frequência de resposta: 65Hz – 20kHz ± 3dB
Manipulação de Potência: 300W (RMS) 1200W (PICO)
Sensibilidade: 95dB (1W@1M)
Pressão Sonora Máx.: 123dB (PICO/1M)
Unidade: LF 10" (260 mm) woofer bobina de 65 mm (2,5 pol.) Driver de compressão HF de 1,4" com diafragma de titânio de 34 mm
Limitador de Interferência: 8 ohm
Cobertura: 90˚H x 60˚ V
Conector: 2x neutrik NL4MP
Tratamento de superfície: Tinta texturizada
Gabinete: Madeira compensada
Dimensões: (L x A x P) 295 x 475 x 317mm
Dimensões da embalagem: (L x A x P) 385 x 550 x 365mm / 0.08cbm450mm / 0.19cbm
Peso bruto: 13.5kg (Q-10B) / 17kg (Q-10BP)
Peso líquido: 13.5kg (Q-10B) / 15kg (Q-10BP)
Peso: 1.1kg
Tipo de amplificador: Amplificador de modo de comutação, circuito classe D
Potência de Saída: 400W / 8ohm
Configuração: O módulo de amplificador é construído dentro do Q-10BP

Caixa de Som

N- 9

Especificações:

Frequência de resposta: 95Hz~20kHz (-10dB)
Sensibilidade HF: 108dB / LF: 96dB
Impedância nominal HF: 16Ω / LF: 16Ω
Classificação de potência (AES) HF: 90W / LF: 450W
LF Driver 1x3” (1.4 saída") neodímio (75mm bobina de voz)
HF Driver 1x10” (75mm bobina de voz) neodímio
Dispersão nominal H: 100° / V: 10°
SPL máximo: 134dB
Dimensões: (A x L x P) 300x248x266 (mm)
Peso: 11kg
Conector 2x neutrik NL4MP
Conexão LF: 1+1- / HF: 2+2-
Gabinete: 15mm contraplacado de multicamadas
Acabamento: Tinta poliuretano preta
Grade: de aço preta com espuma acústica

N - 15BA

Especificações:

Frequência de resposta 95Hz~20kHz (-10dB)
Sensibilidade HF: 108dB / LF: 96dB
Impedância nominal HF: 16Ω / LF: 16Ω
Classificação de potência (AES) HF: 90W / LF: 450W, LF Driver 1x3” (1.4 saída") neodímio (75mm bobina de voz)
HF Driver 1x10” (75mm bobina de voz) neodímio
Dispersão nominal H: 100° / V: 10°
SPL máximo 134dB
Dimensões: (A x L x P) 300x248x266 (mm)
Peso: 11kg
Conector: 2x neutrik NL4MP
Conexão LF: 1+1- / HF: 2+2-
Gabinete: 15mm contraplacado de multicamadas
Acabamento: Tinta poliuretano preta
grade de aço preta com espuma acústica

Caixa de Som

GT - 9P

Especificações:

Resposta de frequência: 60Hz-18kHz(-10dB)
Sensibilidade: HF 112dB
Impedância Nominal:HF 169, Mi 16, LF(L) 16, LF(R) 160
Classificação de potência: 800W
LF Driver: 2x9" (bobina de voz de 65mm)neodínio
HF Driver: 2x1,75" (saída de 1,4") neodínio
(bobina de voz de 44mm)
Dispersão Nominal H:100˚,V:10˚
Máx. SPL: 137dB
Dimensões: 287x772x450(mm)
Peso: 30kg
Conector: 2 x Neutrik NL4MP
Conexão: 1+1-
Gabinete: Contraplacado de bétula multicamadas de 15mm, 18 mm
Acabamento: Tinta poliuretano preta
Grade: Grade de aço preta com espuma acústica

GT - 11P

Especificações:

Resposta de frequência: 50Hz 18KHz (-10dB)
Sensibilidade: HF 112dB, MF 102dB, LF(L) 97dB, LF(R) 97dB
Impedância Nominal:HF 169, Mi 16, LF(L) 16, LF(R) 160
Classificação de potência: (AES) HF 180W, MF 160W, LF(L) 450W, LF(R) 450W
LF Driver: 2x11" neodínio (bobina de voz de 75mm)
MF Driver: 1x8" neodínio (bobina de voz de 50mm)
HF Driver: 2 x 3" (saída de 1,4") de neodínio (bobina de voz de 75 mm)
Dispersão Nominal H: 80˚,V:10˚
Máx. SPL: HF 141dB, MF 130dB, LF(L) 129dB, LF(R) 129dB
Dimensões: (AxLxP) 366 x 772 x 500 (mm)
Peso: 43kg
Conector: 2x link 8
Conexão: A LF+(L) / B LF-(L) / C LF+(R) / D LF-(R)/
E MF+/F MF - / G HF+ / H HF -
Gabinete: Contraplacado de bétula multicamadas de 15 mm, 18 mm
Acabamento: Tinta poliuretano preta
Grade: Grade de aço preta com espuma acústica

Caixa de Som

GT - S1

Especificações:

Resposta de frequência: 30Hz-120Hz(-10dB)
Sensibilidade: 102dB
Impedância Nominal:4 Ω
Classificação de potência: 1400W
LF Driver: 2x15" (bobina de voz de 75mm)ferrite
MF Driver: 1x8"neodínio (bobina de voz de 50mm)
Máx. SPL: 139dB
Dimensões: 626x772x920(mm)
Peso: 86kg
Conector: 2 x Neutrik NL4MP
Conexão: 1+1-
Gabinete: Contraplacado de bétula multicamadas de 18mm, 24 mm
Acabamento: Tinta poliuretano preta
Grade: Grade de aço preta com espuma acústica

MC 14

Especificações:

Resposta de frequência: 45Hz-20kHz(10dB)
Sensibilidade: 110dB
Impedância Nominal: 8 Ω
Classificação de potência(AES) :500W
LF Driver: 1x14"(bobina de voz de 75mm) neodínio
HF Driver: 1x3" (saída de 1,4") neodínio (bobina voie de 75 mm)
Dispersão Nominal H: 80° × 80°
Máx. SPL: 133dB
Dimensões: (AxLxP) 370x555x547(mm)
Peso: 26kg
Conector: 2 x Neutrik NL4MP
Conexão: 1+1-
Gabinete: Contraplacado de bétula multicamadas de 15 mm
Acabamento: Tinta poliuretano preta
Grade: Grade de aço preta com espuma acústica

MC 12

Especificações:

Resposta de frequência: 55Hz-18kHz(-10dB)
Sensibilidade: 98dB
Impedância Nominal: 8 Ω
Classificação de potência(AES) :450W
LF Driver: 1x12"(bobina de voz de 75mm) neodínio
HF Driver: 1x1,75"(saída de 1") neodínio (bobina de voz de 44mm)
Dispersão Nominal H: 80° × 80°
Máx. SPL: 130dB
Dimensões: (AxLxP) 333x515x492(mm)
Peso: 23kg
Conector: 2 x Neutrik NL4MP
Conexão: 1+1-
Gabinete: Contraplacado de bétula multicamadas de 15 mm
Acabamento: Tinta poliuretano preta
Grade: Grade de aço preta com espuma acústica

Caixa de Som

YG 10

Especificações:

Frequência de resposta: 80Hz -20kHz(-10dB)
Sensibilidade: HF:112dB, LF:103dB
Impedância nominal: HF:16Ω,LF:16Ω
Classificação de potência: (AES): HF:90W,LF:400W
Driver: 1x10" (75mm bobina de voz) ferrite
HF Driver: 1x3 "(saída de 1,4")neodímio (bobina de voz de 75mm)
Dispersão nominal: H:90°, V:10°
SPL máximo: 138dB
Dimensões: (A x L x P) 308x527×342(mm)
Peso: 18kg
Conector: 2x neutrik NL4MP
Conexão: 1+1-, HF: 2+2-
Gabinete: contraplacado de multicamadas de 15mm, 18mm, 24mm
Acabamento: Tinta poliuretano preta
Grade: Grade de aço preta com espuma acústica

DP 180 Coluna Dante

Especificações:

Potência de saída: 180W@60hm, POEboostup até 60W
Amplificador: Classe D
Alcance de frequência: 110 Hz-19 kHz
Caixas de som: Alto-falantes de gama completa 6x7,6(3")
Ângulo de radiação: Horizontal: 120° -Vertical: 40°
Máx. SPL: 120dB
Canais Dante
Receptor: 1 - Resolução:16/24/32 bits
Taxa de amostragem: 44.1-96 kHz
Interface de dados: Ethernet, tomada RJ45
Fonte de energia: Alimentação pela Ethernet -IEEE 802.3 em "PoE+"
Dimensões: 95 × 610 × 120 mm (L × A × P)
Peso: 3 kg
Processador: 1 GHz -RAM: 512 MB
Rede: Interface Ethernet padrão (100MB ou GB) ou interface LAN sem fio (WiFi)
Sistema oper.:Windows 7 (SP1 ou sup.), 8.1 ou 10
Nota: Serão suportados UTF-8 e Unicode,exceto nomes de host e nomes de unidades; o padrão DNS não oferecerá suporte Unicode para eles. - Mac OS X 10.9.5, 10.10.5 ou 10.11Nota: Somente arquitetura Intel; a arquitetura PPC não será suportada.

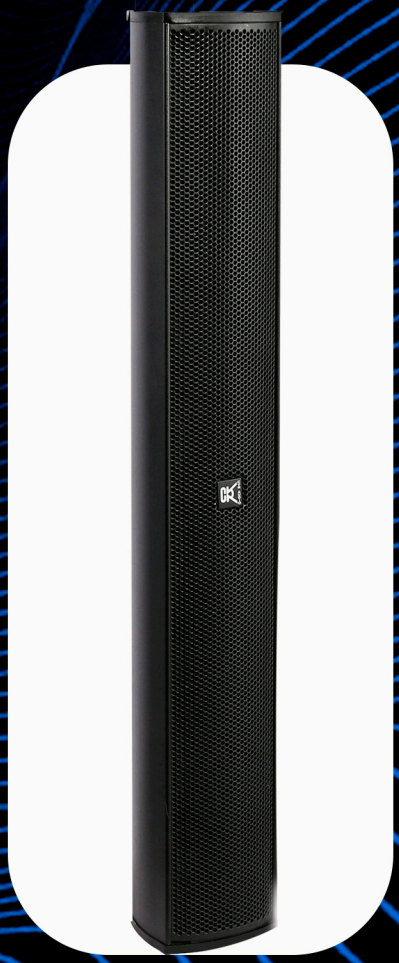

Caixa de Som

YG 18 B

Especificações:

Frequência de resposta: 35Hz~150Hz (-10dB)
Sensibilidade: 100dB
Impedância nominal: 8 Ω
Classificação de potência: (AES) 800W
LF Driver: 1x18" (100mm bobina de voz) ferrite
SPL máximo: 135dB
Dimensões: (A x L x P) 778x527×729(mm)
Peso: 66kg
Conector: 2x neutrik NL4MP
Conexão: 1+1-
Gabinete: contraplacado de multicamadas de 15mm, 18mm, 24mm
Acabamento: Tinta poliuretano preta
Grade: Grade de aço preta com espuma acústica

YG 18 BA

Especificações:

Frequência de resposta: 35Hz~150Hz (-10dB)
Sensibilidade: 100dB
Classificação de potência: (AES) 800W
Driver: 1x18" (100mm bobina de voz) ferrite
SPL máximo: 135dB
Dimensões: (A x L x P) 778x527×729(mm)
Peso: 76kg
Gabinete: 15mm, 24mm contraplacado de multicamadas
Acabamento: Tinta poliuretano preta
Grade: Grade de aço preta com espuma acústica
Tipo de amplificador: Classe D
Capacidade: 4X2300W,42
Fonte de Energia: Potência de comutação,PFC (100 V ~ -240 V ~,50-60 Hz)
DSP: Processador de áudio de 32 bits e 192 KHz
AD/DA:24bit /96KHz
THD (1kHz,4Ω): ≤1%
SNR: 103dB
Sinal: Gama completa: 1xXLR (M);1xXLR(F) 1XXLR (M)
Sub:1XXLR (M);1xXLR(F)
Conector: 2xNeutrik NL4MP
Tomada: 1 entrada xPowerCon;1x saída PowerCon
Predefinições: 2 predefinições

Caixa de Som

YG 36 B

Especificações:

Frequência de resposta: 35Hz~150Hz (-10dB)
Sensibilidade: 100dB
Classificação de potência: (AES) 1600W
Driver: 2x18" (100mm bobina de voz) ferrita
SPL máximo: 142dB
Dimensões: (A x L x P) 770x100x626 (mm)
Peso: 94kg
Conector: 1x neutrik NL4MP
Conexão: 1+1-
Gabinete: 18mm, 24mm contraplacado de multicamadas
Acabamento: Tinta poliuretano preta
Grade: Grade de aço preta com espuma acústica

YG 36 BA

Especificações:

Frequência de resposta: 35Hz~150Hz (-10dB)
Sensibilidade: 100dB
Classificação de potência: (AES) 1600W
Driver: 2x18" (100mm bobina de voz) ferrita
SPL máximo: 142dB
Dimensões: (A x L x P) 770x100x626 (mm)
Peso: 104kg
Gabinete: 18mm, 24mm contraplacado de multicamadas
Acabamento: Tinta poliuretano preta
Grade: Grade de aço preta com espuma acústica
Tipo de amplificador: Classe D
Capacidade: 2X2300W,42
Fonte de Energia: Potência de comutação,PFC (100 V~ -240 V ~,50-60 Hz)
DSP: Processador de áudio de 32 bits e 192 KHz
AD/DA:24bit /96KHz
THD (1kHz,4Ω): ≤1%
SNR: 103dB
Sinal: Gama completa: 1xXLR (M)
Conector: 2xNeutrik NL4MP
Tomada: 1 entrada xPowerCon;1x saída PowerCon
Predefinições: 4 predefinições

Amplificadores

D-2004

Especificações:

8Ω / Estéreo: 4x2000W - 4Ω / Estéreo:4x3400W
2Ω / Estéreo: 4x4760W -16Ω / Ponte: 2x4000W
8Ω / Ponte: 2x6800W - 4Ω / Ponte: 2x9520W
Tensão de saída: 126.5 V
Taxa de giro:50V/uS
Sensibilidade 41dB 38dB 35dB 32dB
THD+N: 0,01%
IMD-SMPTE: 0,01%
DIME30: 0,01%
Supressão de diafonia: ≥90dB
Resposta de frequência:+ 0.2dB 20K Ω (equilíbrio)
Resistência de entrada 10K Ω (desequilíbrio)
Fator úmido: ≥5000 - Sinal-ruído:≥112dB
Alimentação principal: 90~260VAC, 50-60Hz
Proteção: Subtensão/DC/temperatura/limite de sobrecarga/proteção contra curto
Tamanho: 483x44x370mm | 483x44x465mm
Peso líquido:12kg

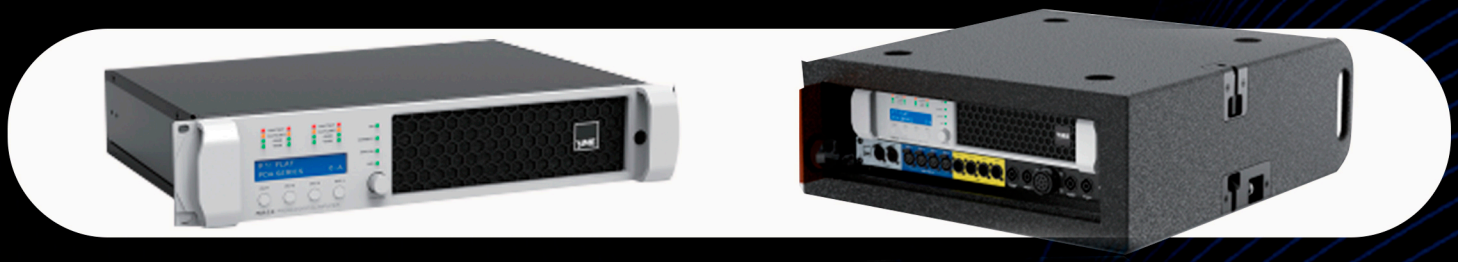

PDA 2.0

Especificações:

Amplificação e fonte de alimentação
Classe de amplificação: Classe D
Fonte de alimentação: comutada universal (SMPS) com correção do fator de potência (PFC)
Potência de saída: (RMS, 1% THD, 1KHz) 4 x 1300W RMS (no 8 Ω) 4 x 2300W RMS (no 4 Ω)
Classificação da rede: 100V - 240V ~ ± 10%, 50-60Hz
Requisitos atuais nominais: 16A para 200-240V
Processador de Sinal Digital: (DSP) SHARC 32 bits, ponto flutuante, taxa de amostragem de 96kHz
Entrada/Saída: 4 entradas analógicas, 2 entradas AES, 4 saídas
Atraso de entrada: 500 ms
Atraso de saída: 100ms
Predefinido: 24
AD - Faixa dinâmica: 122dBA
DA - Faixa dinâmica: 123dBA
Entrada: Nível de entrada ajustável, função Mute
Saída: Filtro IIR de 10 bandas, filtro FIR
Consumo máximo de energia: 2500 watts
Peso: 12.3KG
Dimensões: (AxLxP) 483x360x88mm

PDA 3.0

Especificações:

Amplificação e fonte de alimentação
Classe de amplificação: Classe D
Fonte de alimentação: comutada universal (SMPS) com correção do fator de potência (PFC)
Potência de saída: (RMS, 1% THD, 1KHz) 4 x 1400W RMS (no 8 Ω) 4 x 2800 RMS (no 4 Ω)
Classificação da rede: 100V - 240V ~ ± 10%, 50-60Hz
Requisitos atuais nominais: 32A para 200-240V
Processador de Sinal Digital: (DSP) SHARC 32 bits, ponto flutuante, taxa de amostragem de 96kHz
Entrada/Saída: 4 entradas analógicas, 2 entradas AES, 4 saídas
Atraso de entrada: 500 ms
Atraso de saída: 100ms
Predefinido: 24
AD - Faixa dinâmica: 122dBA
DA - Faixa dinâmica: 123dBA
Entrada: Nível de entrada ajustável, função Mute
Saída: Filtro IIR de 10 bandas, filtro FIR
Consumo máximo de energia: 5000 watts
Peso: 17.8KG
Dimensões: (AxLxP) 483x360x88mm